RegioneEmilia-Romagna

PROCEDURA APERTA PER LA PROGETTAZIONE E I LAVORI DI REALIZZAZIONE DI N. 24 Palestre Scolastiche Temporanee (PST).

PALESTRE TEMPORANEE SCOLASTICHE
COMUNE DI MIRANDOLA
PROVINCIA DI MODENA

lotto n. 18

RUP: Ing.Manuela Manzoni

CIG: 6739287B1F
CID: 5255288MFP
CUI: 00222620376

Progetto: AS BUILT ARCHITETTONICO

Scala: varie | Data: ott.16 | Tav. n.14 / 41

Pianta piano terra e particolari costruttivi

RAPPRESENTANTE LEGALE: Ing. Giorgio Bernardi
MEJ ATI S.r.l.
Via Ciro Menotti 11
47923 Rimini
Head Engineer/Leader
Ing. Giorgio Bernardi

Head Co-ordinator/Co-leader
Ing. Luca Lasco

Ing. Vincenzo De Paolis

Head Engineer
Ing. Luigi Bianchi

MEJ ATI S.r.l.
Via Cristoforo Sorlini 64
47923 Rimini

NOTE:

PIANTA PIANO TERRA scala 1:100

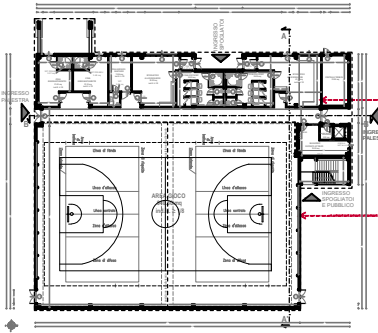
INGRESSO PALESTRA
INGRESSO SPOGLIATOI
INGRESSO PALESTRA
INGRESSO SPOGLIATOI E PUBBLICO
AREA DIDATTICA
Uno d'Uno
Due d'Uno
Uno d'Uno
Due d'Uno
Uno d'Uno
Due d'Uno

Regione Emilia-Romagna

PROCEDURA APERTA PER LA PROGETTAZIONE E I LAVORI DI REALIZZAZIONE Di N. 24 Palestre Scolastiche Temporanee (PST)

PALESTRE TEMPORANEE SCOLASTICHE

COMUNE DI MIRANDOLA
PROVINCIA DI MODENA

tavola n. **18**

RUP
Ing. Marcello Manzoni

CIG 4749287BAF
CIG 4821868A1F
CIG 8020396C1B

PROGETTISTA
A10 MODULT
ARCHITETTONICO

Scala - carta: Fog. n. 841 A

Pianta quota 6.30 m e particolari costruttivi

MANDATARIA ATTIVISTICA

MODULT ARCHITECTS
Via Ludovico Ariosto 24 - 47922 Rimini

RAGGRUPPAMENTO DI PROGETTAZIONE
Ing.Alessandro Ferri Ing.Giorgio Bernardi
Arch. Ivan Ferri
Arch.Di Zambelli Elisa
Geologo Paolo Ferri
Ing. Giorgio Bernardi

Per quanto riguarda il Calcolo delle Strutture
Ing. Giovanni De Paolis

Per quanto riguarda gli impianti
Ing. Luigi Bellabi

NOTE
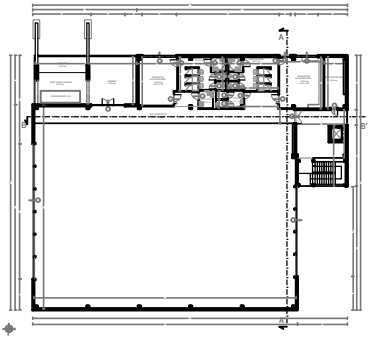
PIANTA QUOTA 6.30 m scala 1:100