

PIANO TERRA - scala 1:100



PIANO COPERTURA - scala 1:200

LEGENDA

ASSOCIAZIONI E DIVISIONE SPAZI

- AQUARAGIA
- CENTRO ANZIANI
- PALESTRA

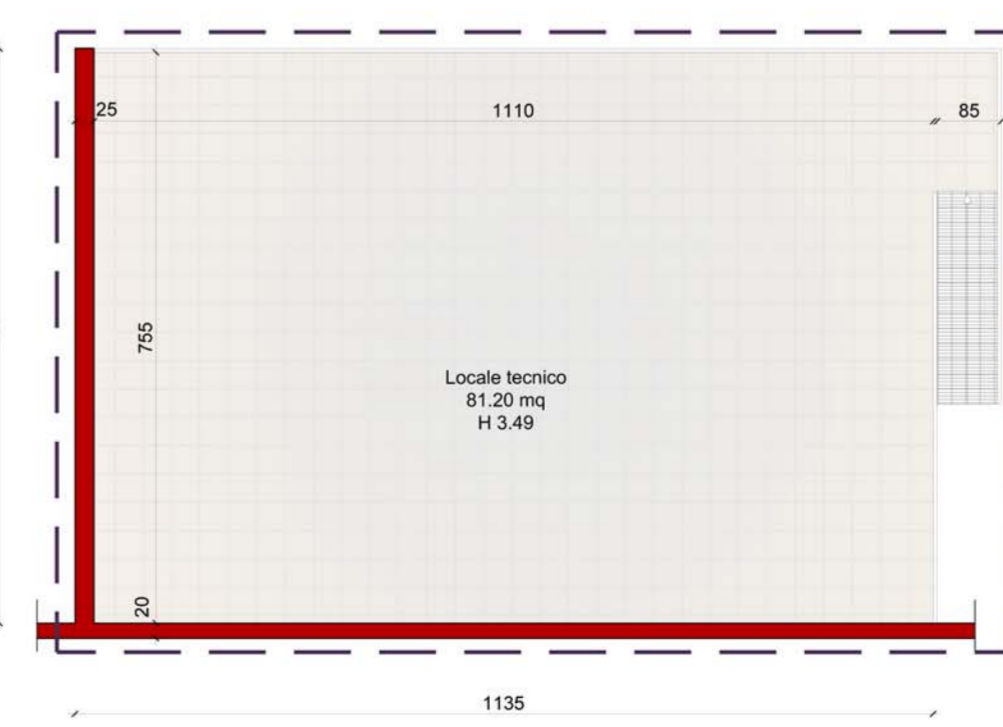

PIANO PRIMO

COMUNE DI MIRANDOLA
 sede legale Comune
 Via G. Galilei, 22
 MIRANDOLA (MO)

dirigente
 Arch. Adele Rampolla

tel. 0535 29704 fax 0535 29712
 e-mail: lavori pubblici@comune.mirandola.mo.it

4° SETTORE - LAVORI PUBBLICI

LAVORI FUNZIONALI AL TRASFERIMENTO DEL CENTRO ANZIANI NELLO STABILE DENOMINATO "EX BOCCIODROMO" VIA DORANDO PIETRI, 15 - 41037, MIRANDOLA (MO)

Responsabile Unico del Procedimento
 Geom. Silvano Pretto

Assistente
 Ing. Nicola De Vincenzi

PROGETTISTA - DL
 Ing. Alberto Pellicciari

STUDIO TECNICO Pellicciari

Visto il dirigente
 Arch. Adele Rampolla

Visto il responsabile del Servizio LL.PP.
 Geom. Aurelio Borsari

STATO DI PROGETTO: PIANTE

data: 23 Ottobre 2017
 note: SCALA 1:100

approvazione
 DELIBERA DI GIUNTA n.
 del

elaborazione grafica
 STUDIO TECNICO PELLICCIARI

Questo documento è di proprietà del Comune di Mirandola e non può essere riprodotto, anche parzialmente, senza autorizzazione

